



ESTADO DE MATO GROSSO DO SUL
PREFEITURA MUNICIPAL DE SETE QUEDAS
SECRETARIA MUNICIPAL DE SAÚDE

OFÍCIO Nº 018/HMS/SQ/2026

A Ilma. Sra:
Christyane Palacio dos Santos
Secretária de Administração

Assunto: Encaminhamento de escalas

Encaminho, por meio deste, as escalas de plantão das equipes: médicos, enfermeiros, técnicos de enfermagem, motoristas, laboratório, cozinha, recepção, farmácia e radiologia. Referentes ao mês de MAIO.

Certa de contar com a colaboração de todos, coloco-me á disposição para quaisquer esclarecimentos que se façam necessários.

Atenciosamente,

Sete Quedas – MS, dia 06 de Maio de 2026.

Kawoany A. S. Rodrigues
Gerente Gestão ADM
Portaria Nº 130/2026
07/05/26
20 08h46m



LETÍCIA DE ARAGÃO ALENCASTRO CANDIDO
Gerente de Adm. Hospitalar

EMAIL: sms7quedas@hotmail.com
Fone/Fax: (67) 3479-1575
Rua: Monteiro Lobato, 605- CEP: 79935-000
Sete Quedas – Mato Grosso do Sul



PREFEITURA MUNICIPAL DE SETE QUEDAS

HOSPITAL MUNICIPAL DE SETE QUEDAS
GESTÃO 2025/2028

Escala de sobreaviso da farmácia hospitalar mês de MAIO de 2026

| DATA | DIA SEMANA | FARMACÊUTICO |
|------|----------------|---------------|
| 01 | SEXTA | Sheila |
| 02 | SÁBADO | Sheila |
| 03 | DOMINGO | Sheila |
| 04 | SEGUNDA | Sheila |
| 05 | TERÇA | Sheila |
| 06 | QUARTA | Bruna |
| 07 | QUINTA | Bruna |
| 08 | SEXTA | Bruna |
| 09 | SÁBADO | Bruna |
| 10 | DOMINGO | Bruna |
| 11 | SEGUNDA | SÉRGIO |
| 12 | TERÇA | SÉRGIO |
| 13 | QUARTA | SÉRGIO |
| 14 | QUINTA | SÉRGIO |
| 15 | SEXTA | SÉRGIO |
| 16 | SÁBADO | SÉRGIO |
| 17 | DOMINGO | SÉRGIO |
| 18 | SEGUNDA | SÉRGIO |
| 19 | TERÇA | SÉRGIO |
| 20 | QUARTA | SÉRGIO |
| 21 | QUINTA | SÉRGIO |
| 22 | SEXTA | Sheila |
| 23 | SÁBADO | Sheila |
| 24 | DOMINGO | Sheila |
| 25 | SEGUNDA | Sheila |
| 26 | TERÇA | Sheila |
| 27 | QUARTA | Sheila |
| 28 | QUINTA | Sheila |
| 29 | SEXTA | Sheila |
| 30 | SÁBADO | SÉRGIO |
| 31 | DOMINGO | SÉRGIO |

SÉRGIO HERMÍNIO GIBERTONI - 99602-4356

SHEILA R. G. PENACHIO - 99939-0701

BRUNA MAIARA O. LOUVEIRA – 99652-8092



ESTADO DE MATO GROSSO DO SUL
PREFEITURA MUNICIPAL DE SETE QUEDAS
SECRETARIA MUNICIPAL DE SAÚDE
GESTÃO 2025/2028

ESCALA DA RECEPÇÃO DO HOSPITAL MUNICIPAL DE SETE QUEDAS
MAIO DE 2026

| DIA | SEM | DIURNO | NOTURNO |
|-----|-----|---------------------|---------------------------|
| 01 | SEX | DANIELE DA SILVA | MARIA LUIZA BARBOSA |
| 02 | SAB | ANA MARIA GOMES | VIVIANE DOS SANTOS |
| 03 | DOM | DANIELE DA SILVA | MARIA LUIZA BARBOSA |
| 04 | SEG | ANA MARIA GOMES | VIVIANE DOS SANTOS |
| 05 | TER | DANIELE DA SILVA | MARIA LUIZA BARBOSA |
| 06 | QUA | ANA MARIA GOMES | VIVIANE DOS SANTOS |
| 07 | QUI | DANIELE DA SILVA | MARIA LUIZA (férias Ana) |
| 08 | SEX | DANIELE DA SILVA | VIVIANE DOS SANTOS |
| 09 | SAB | DANIELE DA SILVA | MARIA LUIZA (férias Ana) |
| 10 | DOM | MARIA LUIZA BARBOSA | VIVIANE DOS SANTOS |
| 11 | SEG | DANIELE DA SILVA | MARIA LUIZA (férias Ana) |
| 12 | TER | MARIA LUIZA BARBOSA | VIVIANE DOS SANTOS |
| 13 | QUA | DANIELE DA SILVA | /MARIA LUIZA (férias Ana) |
| 14 | QUI | DANIELE DA SILVA | VIVIANE DOS SANTOS |
| 15 | SEX | DANIELE DA SILVA | MARIA LUIZA (férias Ana) |
| 16 | SAB | MARIA LUIZA BARBOSA | VIVIANE DOS SANTOS |
| 17 | DOM | DANIELE DA SILVA | MARIA LUIZA (férias Ana) |
| 18 | SEG | ANA MARIA GOMES | VIVIANE DOS SANTOS |
| 19 | TER | DANIELE DA SILVA | MARIA LUIZA BARBOSA |
| 20 | QUA | ANA MARIA GOMES | VIVIANE DOS SANTOS |
| 21 | QUI | DANIELE DA SILVA | MARIA LUIZA BARBOSA |
| 22 | SEX | ANA MARIA GOMES | VIVIANE DOS SANTOS |
| 23 | SAB | DANIELE DA SILVA | MARIA LUIZA BARBOSA |
| 24 | DOM | ANA MARIA GOMES | VIVIANE DOS SANTOS |
| 25 | SEG | DANIELE DA SILVA | MARIA LUIZA BARBOSA |
| 26 | TER | ANA MARIA GOMES | VIVIANE DOS SANTOS |
| 27 | QUA | DANIELE DA SILVA | MARIA LUIZA BARBOSA |
| 28 | QUI | ANA MARIA GOMES | VIVIANE DOS SANTOS |
| 29 | SEX | DANIELE DA SILVA | MARIA LUIZA BARBOSA |
| 30 | SAB | ANA MARIA GOMES | VIVIANE DOS SANTOS |
| 31 | DOM | DANIELE DA SILVA | MARIA LUIZA BARBOSA |

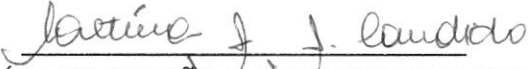
LETÍCIA DE ARAGÃO ALENCASTRO CANDIDO
Diretora dep. Adm. Hospitalar

MÊS DE MAIO DE 2026

ESCALA DE MOTORISTAS

| MOTORISTAS | SEGUNDA-FEIRA | TERÇA-FEIRA | QUARTA-FEIRA | QUINTA-FEIRA | SEXTA FEIRA | SÁBADO | DOMINGO |
|------------|---------------|-------------|--------------|--------------|-------------|------------|------------|
| LUCINEI | | | | | FOLGA | FOLGA | 24 HORAS |
| ALESSANDRO | | | | | SOBREAVISO | FOLGA | FOLGA |
| MOTA | | | | | 24 HORAS | SOBREAVISO | FOLGA |
| CLAUDEMIR | | | | | FOLGA | 24 HORAS | SOBREAVISO |

| MOTORISTAS | SEGUNDA-FEIRA | TERÇA-FEIRA | QUARTA-FEIRA | QUINTA-FEIRA | SEXTA FEIRA | SÁBADO | DOMINGO |
|------------|--------------------------|---------------------|---------------------|------------------------|--------------------------|---------------------|---------------------|
| LUCINEI | 04-05-2026 SOBREAVISO | 05-05-2026 FOLGA | 06-05-2026 FOLGA | 07-05-2026 24 HORAS | 08-05-2026 SOBREAVISO | 09-05-2026 FOLGA | 10-05-2026 FOLGA |
| ALESSANDRO | 24 HORAS | SOBREAVISO | FOLGA | FOLGA | 24 HORAS | SOBREAVISO | FOLGA |
| MOTA | FOLGA | 24 HORAS | SOBREAVISO | FOLGA | FOLGA | 24 HORAS | SOBREAVISO |
| CLAUDEMIR | FOLGA | FOLGA | 24 HORAS | SOBREAVISO | FOLGA | FOLGA | 24 HORAS |

| MOTORISTAS | SEGUNDA-FEIRA | TERÇA-FEIRA | QUARTA-FEIRA | QUINTA-FEIRA | SEXTA FEIRA | SÁBADO | DOMINGO |
|------------|------------------------|--------------------------|---------------------|---------------------|------------------------|--------------------------|---------------------|
| LUCINEI | 11-05-2026 24 HORAS | 12-05-2026 SOBREAVISO | 13-05-2026 FOLGA | 14-05-2026 FOLGA | 15-05-2026 24 HORAS | 16-05-2026 SOBREAVISO | 17-05-2026 FOLGA |
| ALESSANDRO | FOLGA | 24 HORAS | SOBREAVISO | FOLGA | FOLGA | 24 HORAS | SOBREAVISO |
| MOTA | FOLGA | FOLGA | 24 HORAS | SOBREAVISO | FOLGA | FOLGA | 24 HORAS |
| CLAUDEMIR | SOBREAVISO | FOLGA | FOLGA | 24 HORAS | SOBREAVISO | FOLGA | FOLGA |

| | | | | | | | |
|-------------------|---|---|--|--|---|------------------------------------|-------------------------------------|
| MOTORISTAS | SEGUNDA-FEIRA 18-05-2026 | TERÇA-FEIRA 19-05-2026 | QUARTA-FEIRA 20-05-2026 | QUINTA-FEIRA 21-05-2026 | SEXTA FEIRA 22-05-2026 | SÁBADO 23-05-2026 | DOMINGO 24-05-2026 |
| LUCINEI | FOLGA | 24 HORAS | SOBREAVISO | FOLGA | FOLGA | 24 HORAS | SOBREAVISO |
| ALESSANDRO | FOLGA | FOLGA | 24 HORAS | SOBREAVISO | FOLGA | FOLGA | 24 HORAS |
| MOTA | SOBREAVISO | FOLGA | FOLGA | 24 HORAS | SOBREAVISO | FOLGA | FOLGA |
| CLAUDEMIR | 24 HORAS | SOBREAVISO | FOLGA | FOLGA | 24 HORAS | SOBR AVISO | FOLGA |

| | | | | | | | |
|-------------------|---|---|--|--|---|------------------------------------|-------------------------------------|
| MOTORISTAS | SEGUNDA-FEIRA 25-05-2026 | TERÇA-FEIRA 26-05-2026 | QUARTA-FEIRA 27-05-2026 | QUINTA-FEIRA 28-05-2026 | SEXTA FEIRA 29-05-2026 | SÁBADO 30-05-2026 | DOMINGO 31-05-2026 |
| LUCINEI | FOLGA | FOLGA | 24 HORAS | SOBREAVISO | FOLGA | FOLGA | 24 HORAS |
| ALESSANDRO | SOBREAVISO | FOLGA | FOLGA | 24 HORAS | SOBREAVISO | FOLGA | FOLGA |
| MOTA | 24 HORAS | SOBREAVISO | FOLGA | FOLGA | 24 HORAS | SOBREAVISO | FOLGA |
| CLAUDEMIR | FOLGA | 24 HORAS | SOBREAVISO | FOLGA | FOLGA | 24 HORAS | SOBREAVISO |

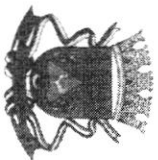

ESTADO DE MATO GROSSO DO SUL
PREFEITURA MUNICIPAL DE SETE QUEDAS
GESTÃO - 2025/2028.

HOSPITAL MUNICIPAL

ESCALA MOTORISTA SOBREAVISO DE VAGA – MAIO 2026
24 HORAS

| DATA | HORARIO | MOTORISTA | HORARIO | MOTORISTA |
|-------------|----------------|---------------------------------|----------------|---------------------------------|
| 01 | 07:00 AS 19:00 | JOSE ADELMO MOTA | 19:00 AS 07:00 | JOSE ADELMO MOTA |
| 02 | 07:00 AS 19:00 | CLAUDEMIR FRANCISCO DE OLIVEIRA | 19:00 AS 07:00 | CLAUDEMIR FRANCISCO DE OLIVEIRA |
| 03 | 07:00 AS 19:00 | LUCINEI NUNES | 19:00 AS 07:00 | LUCINEI NUNES |
| 04 | 07:00 AS 19:00 | ALESSANDRO MARTINS BATISTA | 19:00 AS 07:00 | ALESSANDRO MARTINS BATISTA |
| 05 | 07:00 AS 19:00 | JOSE ADELMO MOTA | 19:00 AS 07:00 | JOSE ADELMO MOTA |
| 06 | 07:00 AS 19:00 | CLAUDEMIR FRANCISCO DE OLIVEIRA | 19:00 AS 07:00 | CLAUDEMIR FRANCISCO DE OLIVEIRA |
| 07 | 07:00 AS 19:00 | LUCINEI NUNES | 19:00 AS 07:00 | LUCINEI NUNES |
| 08 | 07:00 AS 19:00 | ALESSANDRO MARTINS BATISTA | 19:00 AS 07:00 | ALESSANDRO MARTINS BATISTA |
| 09 | 07:00 AS 19:00 | JOSE ADELMO MOTA | 19:00 AS 07:00 | JOSE ADELMO MOTA |
| 10 | 07:00 AS 19:00 | CLAUDEMIR FRANCISCO DE OLIVEIRA | 19:00 AS 07:00 | CLAUDEMIR FRANCISCO DE OLIVEIRA |
| 11 | 07:00 AS 19:00 | LUCINEI NUNES | 19:00 AS 07:00 | LUCINEI NUNES |
| 12 | 07:00 AS 19:00 | ALESSANDRO MARTINS BATISTA | 19:00 AS 07:00 | ALESSANDRO MARTINS BATISTA |
| 13 | 07:00 AS 19:00 | JOSE ADELMO MOTA | 19:00 AS 07:00 | JOSE ADELMO MOTA |
| 14 | 07:00 AS 19:00 | CLAUDEMIR FRANCISCO DE OLIVEIRA | 19:00 AS 07:00 | CLAUDEMIR FRANCISCO DE OLIVEIRA |
| 15 | 07:00 AS 19:00 | LUCINEI NUNES | 19:00 AS 07:00 | LUCINEI NUNES |
| 16 | 07:00 AS 19:00 | ALESSANDRO MARTINS BATISTA | 19:00 AS 07:00 | ALESSANDRO MARTINS BATISTA |
| 17 | 07:00 AS 19:00 | JOSE ADELMO MOTA | 19:00 AS 07:00 | JOSE ADELMO MOTA |
| 18 | 07:00 AS 19:00 | CLAUDEMIR FRANCISCO DE OLIVEIRA | 19:00 AS 07:00 | CLAUDEMIR FRANCISCO DE OLIVEIRA |
| 19 | 07:00 AS 19:00 | LUCINEI NUNES | 19:00 AS 07:00 | LUCINEI NUNES |

EMAIL: sms7quedas@hotmail.com - Fone/FAX: (67) 3479-1575

Rua: Rui Barbosa, 701 – CEP: 79.935-000
SETE QUEDAS - MATO GROSSO DO SUL

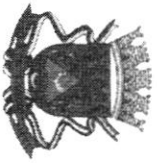

ESTADO DE MATO GROSSO DO SUL
PREFEITURA MUNICIPAL DE SETE QUEDAS
GESTÃO - 2025/2028.

HOSPITAL MUNICIPAL

| DATA | HORARIO | MOTORISTA | HORARIO | MOTORISTA |
|------|----------------|---------------------------------|----------------|---------------------------------|
| 20 | 07:00 AS 19:00 | ALESSANDRO MARTINS BATISTA | 19:00 AS 07:00 | ALESSANDRO MARTINS BATISTA |
| 21 | 07:00 AS 19:00 | JOSE ADELMO MOTA | 19:00 AS 07:00 | JOSE ADELMO MOTA |
| 22 | 07:00 AS 19:00 | CLAUDEMIR FRANCISCO DE OLIVEIRA | 19:00 AS 07:00 | CLAUDEMIR FRANCISCO DE OLIVEIRA |
| 23 | 07:00 AS 19:00 | LUCINEI NUNES | 19:00 AS 07:00 | LUCINEI NUNES |
| 24 | 07:00 AS 19:00 | ALESSANDRO MARTINS BATISTA | 19:00 AS 07:00 | ALESSANDRO MARTINS BATISTA |
| 25 | 07:00 AS 19:00 | JOSE ADELMO MOTA | 19:00 AS 07:00 | JOSE ADELMO MOTA |
| 26 | 07:00 AS 19:00 | CLAUDEMIR FRANCISCO DE OLIVEIRA | 19:00 AS 07:00 | CLAUDEMIR FRANCISCO DE OLIVEIRA |
| 27 | 07:00 AS 19:00 | LUCINEI NUNES | 19:00 AS 07:00 | LUCINEI NUNES |
| 28 | 07:00 AS 19:00 | ALESSANDRO MARTINS BATISTA | 19:00 AS 07:00 | ALESSANDRO MARTINS BATISTA |
| 29 | 07:00 AS 19:00 | JOSE ADELMO MOTA | 19:00 AS 07:00 | JOSE ADELMO MOTA |
| 30 | 07:00 AS 19:00 | CLAUDEMIR FRANCISCO DE OLIVEIRA | 19:00 AS 07:00 | CLAUDEMIR FRANCISCO DE OLIVEIRA |
| | | | | |
| | | | | |
| | | | | |
| | | | | |
| | | | | |

EMAIL: sms7quedas@hotmail.com - Fone/FAX: (67) 3479-1575

Rua: Rui Barbosa, 701 – CEP: 79.935-000
SETE QUEDAS - MATO GROSSO DO SUL

Hospital municipal de SETE QUEDÁS-MS
ESCALA DE TECNICO DE ENFERMAGEM MÊS DE ABRIL/MAIO 2026

| Dia | Sem | DIURNO 07/19 hs | | | NOTURNO 19/07hs | | | Profissional/ | Categoria |
|-----|-----|------------------|----------------|---------------------|-----------------|-----------------|-----|-----------------------|---------------|
| | | INT 18 LEITOS | PS 3 LEITOS | Diária 09 as 15h | PS 18 LEITOS | INT 3 LEITOS | | | |
| 21 | TER | Cida | Sueli | Gislaine | MARIA IZABELLI | Helena | E 2 | Helena Maria Ferreira | TE/MS 145843 |
| 22 | QUA | Cleide | Sirlene | Gislaine | Ana Cristina | Cris Rodrigues | E 3 | Ilza dos S. Mendes | AUX/MS 596157 |
| 23 | QUI | Cida | Sueli | Gislaine | MARIA IZABELLI | Helena | E 4 | Maria Cleide Oliveira | TE/MS 149793 |
| 24 | SEX | Cleide | Sirlene | Gislaine | Ana Cristina | Cris Rodrigues | E 5 | Maria Sueli Miranda | TE/MS145848 |
| 25 | SAB | Cida | Sueli | | MARIA IZABELLI | Helena | | | |
| 26 | DOM | Cleide | Sirlene | | Ana Cristina | Cris Rodrigues | E 6 | Sirlene A. da Cunha | TE/MS145852 |
| 27 | SEG | Cida | Sueli | Gislaine | MARIA IZABELLI | Helena | | | |
| 28 | TER | Cleide | Sirlene | Gislaine | Ana Cristina | Cris Rodrigues | | | |
| 29 | QUA | Cida | Sueli | Gislaine | MARIA IZABELLI | Helena | | | |
| 30 | QUI | Cleide | Sirlene | Gislaine | Ana Cristina | Cris Rodrigues | | | |
| 01 | SEX | Cida | Sueli | Gislaine | MARIA IZABELLI | Helena | | | |
| 02 | SAB | Cleide | Sirlene | | Ana Cristina | Cris Rodrigues | | | |
| 03 | DOM | Cida | Sueli | | MARIA IZABELLI | Helena | | | |
| 04 | SEG | Cleide | Sirlene | Gislaine | Ana Cristina | Cris Rodrigues | | | |
| 05 | TER | Cida | Sueli | Gislaine | MARIA IZABELLI | Helena | C 1 | Cristiane Rodrigues | TE/MS 689550 |
| 06 | QUA | Cleide | Sirlene | Gislaine | Ana Cristina | Cris Rodrigues | C 2 | Ana Cristina da Silva | TE/MS |
| 07 | QUI | Cida | Sueli | Gislaine | MARIA IZABELLI | Helena | | | |
| 08 | SEX | Cleide | Sirlene | Gislaine | Ana Cristina | Cris Rodrigues | | | |
| 09 | SAB | Cida | Sueli | | MARIA IZABELLI | Helena | | | |
| 10 | DOM | Cleide | Sirlene | | Ana Cristina | Cris Rodrigues | | | |
| 11 | SEG | Cida | Sueli | Gislaine | MARIA IZABELLI | Helena | | | |
| 12 | TER | Cleide | Sirlene | Gislaine | Ana Cristina | Cris Rodrigues | | | |
| 13 | QUA | Cida | Sueli | Gislaine | MARIA IZABELLI | Helena | | | |
| 14 | QUI | Cleide | Sirlene | Gislaine | Ana Cristina | Cris Rodrigues | | | |
| 15 | SEX | Cida | Sueli | Gislaine | MARIA IZABELLI | Helena | | | |
| 16 | SAB | Cleide | Sirlene | | Ana Cristina | Cris Rodrigues | | | |
| 17 | DOM | Cida | Sueli | | MARIA IZABELLI | Helena | | | |
| 18 | SEG | Cleide | Sirlene | Gislaine | Ana Cristina | Cris Rodrigues | | | |
| 19 | TER | Cida | Sueli | Gislaine | MARIA IZABELLI | Helena | | | |
| 20 | QUA | Cleide | Sirlene | Gislaine | Ana Cristina | Cris Rodrigues | | | |

INT – Internamento
 PS – Pronto Socorro

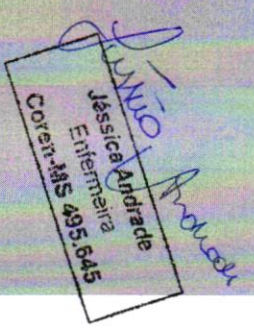
Jéssica Andrade
 Enfermeira
 Conv. 185 495845



ESTADO DE MATO GROSSO DO SUL
PREFEITURA MUNICIPAL DE SETE QUEDAS
GESTÃO - 2025/2028.
HOSPITAL MUNICIPAL

Plantões de Sobreaviso de viagens de 24 horas

| Motorista | Quantitativo de Sobreaviso | Valor Sobreaviso | Valor total a receber |
|----------------------------|-----------------------------------|-------------------------|------------------------------|
| Alessandro Martins Batista | | 115,00 | |
| Jose Adelmo Mota | | 115,00 | |
| Lucinei Nunes | | 115,00 | |
| Claudemir F. De Oliveira | | 115,00 | |

LEI COMPLEMENTAR N°096/2023 PROJETO DE LEI COMPLEMENTAR N° 007/2023/006/2023

OBS: EM ANEXO OFICIO DEPARTAMENTO DE ESPORTES PARA JUSTIFICAR PLANTOES EXTRAS

Segue em anexo diárias realizadas ate a presente data

Atenciosamente

Evertton Magno de Cristo
Secretario Municipal de Saúde



**ESTADO DE MATO GROSSO DO SUL
PREFEITURA MUNICIPAL DE SETE QUEDAS
SECRETARIA MUNICIPAL DE SAÚDE
GESTÃO 2025/2028**

HOSPITAL MUNICIPAL DE SETE QUEDAS

SETOR DE NUTRIÇÃO

ESCALA DA COZINHA

MAIO 2026

| DATA | SEMANA | HORÁRIO 06:00h às 12:00h | HORÁRIO 10:00h às 16:00h | HORÁRIO 16:00h às 22:00h |
|------|------------|-----------------------------|-----------------------------|-----------------------------|
| 01 | SAB | IZAURA F. DOS REIS | | |
| 02 | DOM | IZAURA F. DOS REIS | | |
| 03 | SEG | MARIA ALICE GOULART | IZAURA F. DOS REIS | ROSELI RESER |
| 04 | TER | MARIA ALICE GOULART | IZAURA F. DOS REIS | ROSELI RESER |
| 05 | QUA | MARIA ALICE GOULART | IZAURA F. DOS REIS | ROSELI RESER |
| 06 | QUI | MARIA ALICE GOULART | IZAURA F. DOS REIS | ROSELI RESER |
| 07 | SEX | MARIA ALICE GOULART | IZAURA F. DOS REIS | ROSELI RESER |
| 08 | SAB | MARIA ALICE GOULART | | |
| 09 | DOM | MARIA ALICE GOULART | | |
| 10 | SEG | MARIA ALICE GOULART | IZAURA F. DOS REIS | ROSELI RESER |
| 11 | TER | MARIA ALICE GOULART | IZAURA F. DOS REIS | ROSELI RESER |
| 12 | QUA | MARIA ALICE GOULART | IZAURA F. DOS REIS | ROSELI RESER |
| 13 | QUI | MARIA ALICE GOULART | IZAURA F. DOS REIS | ROSELI RESER |
| 14 | SEX | MARIA ALICE GOULART | IZAURA F. DOS REIS | ROSELI RESER |
| 15 | SAB | ROSELI RESER | | |
| 16 | DOM | ROSELI RESER | | |
| 17 | SEG | MARIA ALICE GOULART | IZAURA F. DOS REIS | ROSELI RESER |
| 18 | TER | MARIA ALICE GOULART | IZAURA F. DOS REIS | ROSELI RESER |
| 19 | QUA | MARIA ALICE GOULART | IZAURA F. DOS REIS | ROSELI RESER |
| 20 | QUI | MARIA ALICE GOULART | IZAURA F. DOS REIS | ROSELI RESER |
| 21 | SEX | MARIA ALICE GOULART | IZAURA F. DOS REIS | ROSELI RESER |
| 22 | SAB | MARIA ALICE GOULART | | |
| 23 | DOM | MARIA ALICE GOULART | | |
| 24 | SEG | MARIA ALICE GOULART | IZAURA F. DOS REIS | ROSELI RESER |
| 25 | TER | MARIA ALICE GOULART | IZAURA F. DOS REIS | ROSELI RESER |
| 26 | QUA | MARIA ALICE GOULART | IZAURA F. DOS REIS | ROSELI RESER |
| 27 | QUI | MARIA ALICE GOULART | IZAURA F. DOS REIS | ROSELI RESER |
| 28 | SEX | MARIA ALICE GOULART | IZAURA F. DOS REIS | ROSELI RESER |
| 29 | SAB | IZAURA F. DOS REIS | | |
| 30 | DOM | IZAURA F. DOS REIS | | |
| 31 | SEG | MARIA ALICE GOULART | IZAURA F. DOS REIS | ROSELI RESER |

LIDIANE ZUIN NEGRELLO

NUTRICIONISTA – CRN 12983



ESTADO DE MATO GROSSO DO SUL
PREFEITURA MUNICIPAL DE SETE QUEDAS
SECRETARIA MUNICIPAL DE SAÚDE

HOSPITAL MUNICIPAL DE SETE QUEDAS MS
ESCALA DO MÊS DE MAIO DE 2026.

JESSICA GOULART DA SILVA (67) 996437714

GUILHERME NAZARIO (67) 998750998

| DATA | MATUTINO 07:00 às 11:00 Hrs | VESPERTINO 13:00 às 17:00Hrs | NOTURNO 17:00 às 21:00 Hrs | SOBRE AVISO |
|------------------------------|--|---|---|------------------------|
| 01/05 SEXTA(FERIADO) | GUILHERME | GUILHERME | GUILHERME | GUILHERME |
| 02/05 SABADO | GUILHERME | GUILHERME | GUILHERME | GUILHERME |
| 03/05 DOMINGO | GUILHERME | GUILHERME | GUILHERME | GUILHERME |
| 04/05 SEGUNDA | JÉSSICA | FABIANA | GUILHERME | JÉSSICA |
| 05/05 TERÇA | JÉSSICA | FABIANA | GUILHERME | JÉSSICA |
| 06/05 QUARTA | JÉSSICA | FABIANA | GUILHERME | JÉSSICA |
| 07/05 QUINTA | JÉSSICA | FABIANA | GUILHERME | JÉSSICA |
| 08/05 SEXTA | JÉSSICA | FABIANA | GUILHERME | JÉSSICA |
| 09/05 SABADO | JÉSSICA | JÉSSICA | JÉSSICA | JÉSSICA |
| 10/05 DOMINGO | JÉSSICA | JÉSSICA | JÉSSICA | JÉSSICA |
| 11/05 SEGUNDA | JÉSSICA | GUILHERME | GUILHERME | GUILHERME |
| 12/05 TERÇA | JÉSSICA | GUILHERME | GUILHERME | GUILHERME |
| 13/05 QUARTA(FERIADO) | GUILHERME | GUILHERME | GUILHERME | GUILHERME |
| 14/05 QUINTA | JÉSSICA | FABIANA | GUILHERME | GUILHERME |
| 15/05 SEXTA | JÉSSICA | FABIANA | GUILHERME | GUILHERME |
| 16/05 SABADO | GUILHERME | GUILHERME | GUILHERME | GUILHERME |
| 17/05 DOMINGO | GUILHERME | GUILHERME | GUILHERME | GUILHERME |
| 18/05 SEGUNDA | JÉSSICA | FABIANA | GUILHERME | JÉSSICA |
| 19/05 TERÇA | JÉSSICA | FABIANA | GUILHERME | JÉSSICA |
| 20/05 QUARTA | JÉSSICA | FABIANA | GUILHERME | JÉSSICA |
| 21/05 QUINTA | JÉSSICA | FABIANA | GUILHERME | JÉSSICA |
| 22/05 SEXTA | JÉSSICA | FABIANA | GUILHERME | JÉSSICA |
| 23/05 SABADO | JÉSSICA | JÉSSICA | JÉSSICA | JÉSSICA |
| 24/05 DOMINGO | JÉSSICA | JÉSSICA | JÉSSICA | JÉSSICA |
| 25/05 SEGUNDA | JÉSSICA | FABIANA | GUILHERME | GUILHERME |
| 26/05 TERÇA | JÉSSICA | FABIANA | GUILHERME | GUILHERME |
| 27/05 QUARTA | JÉSSICA | FABIANA | GUILHERME | GUILHERME |
| 28/05 QUINTA | JÉSSICA | FABIANA | GUILHERME | GUILHERME |
| 29/05 SEXTA | JÉSSICA | FABIANA | GUILHERME | GUILHERME |
| 30/05 SABADO | GUILHERME | GUILHERME | GUILHERME | GUILHERME |
| 31/05 DOMINGO | GUILHERME | GUILHERME | GUILHERME | GUILHERME |